

SKEMA JAWAPAN KERTAS 1

No. soalan	Jawapan	No.soalan	Jawapan
1	B	21	C
2	B	22	C
3	D	23	A
4	C	24	A
5	A	25	C
6	A	26	B
7	B	27	D
8	C	28	D
9	A	29	D
10	D	30	B
11	B	31	A
12	A	32	A
13	C	33	B
14	B	34	D
15	C	35	C
16	D	36	C
17	D	37	B
18	D	38	A
19	A	39	B
20	C	40	D

Jawapan	A	B	C	D
Bilangan	10	10	10	10

SKEMA JAWAPAN PRINSIP PERAKAUNAN KERTAS 2

Soalan 1

- 1 (a) (i) Kos manfaat
(ii) Prinsip kos

[2 markah]

- (b) (i)

Asas tunai	RM4 000	[
Asas akruan	RM5 000	[

[2 markah]

- (ii)

Asas tunai	- / Tiada catatan
Asas akruan	Kadar bayaran belum bayar RM1 000

[2 markah]

- (c) Rugi realisasi
= RM36 520 – RM40 000 – RM1000
= RM(4 480) / RM4 480 / -RM4 480

[2 markah]

- (d) Jumlah dividen bagi Ilham Bekal Bhd
= Dividen Syer Keutamaan + Dividen Syer Biasa
= 100 000 x RM2.50 x 6% + 200 000 x RM0.05
= RM15 000 + RM10 000
= RM25 000

[2 markah]

Soalan 2

2 (a)

Perkongsian A & K**Ak Perdagangan dan Untung Rugi bagi tahun berakhir 31 Disember 2021**

	RM	RM	RM
Jualan			73 500
(-) Pulangan jualan			250
Jualan Bersih			<u>73 250</u>
<u>Tolak Kos Jualan</u>			
Inventori awal		2 200	
Belian (55 000-2 000)		53 000	
Kos barang untuk dijual		55 200	
(-) Inventori akhir		2 600	
Kos jualan		<u>52 600</u>	
Untung kasar			<u>20 650</u>
 <u>(+) Hasil:</u>			
Sewa (3 550+400)			3 950
			<u>24 600</u>
 <u>(-) Belanja</u>			
Gaji (3 500-1 000)		2 500	
Belanja Pentadbiran		1 970	
Insurans (4 800-800)		4 000	
Hutang ragu (123-80)		43	
Susut nilai Perabot (9 000-900)x10%		810	
Susut nilai Lengkapan (10 000x5%)		500	
Faedah pinjaman Afiq (20 000x8%)		<u>1 600</u>	
			<u>11 423</u>
Untung bersih			<u><u>13 177</u></u>

[11 markah]

(b)

Perkongsian A & K
Akaun Pengasingan Untung Rugi bagi tahun berakhir 31 Disember 2021

	RM	RM
Untung Bersih		13 177
(+) Faedah atas Ambilan		75
		<u>13 252</u>
(-) Gaji Pekongsi	7 200	
Faedah atas Modal	<u>10 300</u>	
		<u>17 500</u>
		(4 248)
(-) Akaun Semasa Afiq (-4248x1/2)	(2 124)	
Akaun Semasa Khairil (-4248x1/2)	(2 124)	
		<u>4 248</u>
		<u>0</u>

[4 markah]

Nota Pengiraan:

(i) Gaji Pekongsi	RM
Afiq : 300X12	3600
Khairil : 300X12	3600
(ii) Faedah atas Modal	
Afiq : (10% X 50 000)+(10% x 3 000 X 6/12)	5150
Kahiril : (10% X 50 000)+(10% x 3 000 X 6/12)	5150
(iii) Faedah atas Ambilan	
Khairil : 5% X 2 000 X 9/12	75

(c)

Akaun Semasa

		Afiq	Khairil			Afiq	Khairil
		RM	RM			RM	RM
2021 Dis 31	Ambilan		2 000	2021 Jan 1 Dis 31	Baki b/b	2 000	2 422
	Faedah atas ambilan		75		Faedah pinjaman	400	
	Pengasingan untung rugi	2 124	2 124		Gaji	2 600	3 600
					Faedah atas modal	5 150	5 150
	Baki h/b	8 026	6 973				
		10 150	11 172			10 150	11 172
				2022 Jan 1	Baki b/b	8 026	6 973

[3 markah]

(d) Perkongsian A & K
Penyata Kedudukan Kewangan pada 31 Disember 2021

	Kos	Susut Nilai	Nilai Buku	
	RM	Terkumpul RM	RM	RM
<u>Aset Bukan Semasa</u>				
Premis			105 000	
Perabot	9 000	(1 710)	7 290	
Lengkapan	10 000	(1 000)	9 000	
				121 290
<u>Aset Semasa</u>				
Inventori akhir		2 600		
Akaun Belum Terima	4 100			
(-) Peruntukan hutang ragu	<u>(123)</u>	3 977		
Insurans prabayar		800		
Bank (6 802+3 000+3 000)		12 802		
Sewa belum terima		<u>400</u>		
			20 579	
<u>(-) Liabiliti Semasa</u>				
Akaun Belum Bayar			870	
Modal Kerja				19 709
				<u>140 999</u>
<u>Ekuiti Pemilik</u>				
Modal Afiq			53 000	
Modal Khairil			<u>53 000</u>	106 000
Akaun Semasa Afiq			8 026	
Akaun Semasa Khairil			<u>6 973</u>	14 999
				<u>120 999</u>
<u>Liabiliti Bukan Semasa</u>				
Pinjaman Afiq				20 000
				<u>140 999</u>
				[7 markah]

Soalan 3

3 (a)

Akaun Yuran

2021		RM		2021		RM
Jan 1	Yuran Belum Terima	165		Dis 31	Yuran Belum Terperoleh	95
Dis 31						
	Pendapatan dan				Bank	3 870
	Perbelanjaan	3 875			Yuran Lapuk	65
	Yuran Belum Terperoleh	220			Yuran Belum Terima	230
		<u>4 260</u>				<u>4 260</u>

[4 markah]

(b)

Akaun Kawalan Belum Bayar

2021		RM		2021		RM		
Dis 31	Bank	1 355		Jan 1	Baki b/b	250		
	Pulangan Belian	130		Dis 31	Belian	1 415		
	Baki h/b	180						
		<u>1 665</u>				<u>1 665</u>		
				2022				
				Jan 1	Baki b/b	180		

[3 markah]

(c)

Kelab Hoki Putra

Akaun Perdagangan Kafe bagi tahun berakhir 31 Disember 2021

	RM	RM	RM
Jualan			3 020
<u>Tolak Kos Jualan</u>			
Inventori awal		445	
(+) Belian	2 170		
(-) Pulangan Belian	<u>130</u>	<u>2 040</u>	
		2 485	
(-) Inventori akhir		<u>845</u>	
		1 640	
(+) <u>Belanja</u>			
Kadar bayaran kafe	140		
Upah pekerja kafe	500		
Lesen perniagaan	<u>140</u>	<u>780</u>	
Kos Jualan			<u>2 420</u>
Untung kafe			<u>600</u>

[4 markah]

(d)

Kelab Hoki Putra

Akaun Pendapatan dan Perbelanjaan bagi tahun berakhir 31 Disember 2021		
	RM	RM
<u>Pendapatan hasil</u>		
Yuran ahli		3 875
Yuran pendaftaran		1 200
Untung Kejohanan Hoki		1 300
Untung kafe		600
		<u>6 975</u>
<u>Perbelanjaan hasil</u>		
Yuran lapuk	65	
Alat tulis	40	
Kadar bayaran	210	
Susut nilai bangunan	2 850	
Susut nilai alatan sukan	700	
Belanja am	110	
Honorarium	450	
Surat khabar	120	
Lebihan	<u> </u>	<u>4 545</u>
		<u>2 430</u>

[9 markah]

(e)

Kelab Hoki Putra

Penyata Kedudukan Kewangan pada 31 Disember 2021

	Kos RM	Susut Nilai Terkumpul RM	Nilai buku RM
<u>Aset bukan semasa</u>			
Bangunan kelab	95 000	2 850	92 150
Alatan sukan			10 500
			<u>102 650</u>
<u>Aset semasa</u>			
Inventori kafe		845	
Yuran belum terima		230	
Belanja am prabayar		70	
Bank		<u>11 350</u>	
		12 495	
<u>(-) Liabiliti Semasa</u>			
Akaun belum bayar	180		
Yuran belum terperoleh	220		
Kadar bayaran belum bayar	<u>250</u>	<u>650</u>	
Modal kerja			<u>11 845</u>
			<u>114 495</u>
<u>Dana terkumpul</u>			
Dana terkumpul awal			110 065
(+) Lebihan			<u>2 430</u>
			112 495
(+) Derma			<u>2 000</u>
			<u>114 495</u>

[5 markah]

Soalan 4

4 (a) (i)

Buku Tunai (kemaskini)

Tarikh	Butir	Jumlah	Tarikh	Butir	Jumlah
2022			2022		
Jan 31	Baki b/b	1 217	Jan 31	Sewa	600
	Dividen	1 200		Pasar Raya Makmur	704
	Syarikat Naza (Kesilapan)	810		(Cek Tak Laku)	
				Baki h/b	1 923
		3 227			3 227
Feb 1	Baki b/b	1 923			

[5 markah]

(a) (ii)

Seroja Enterprise**Penyata Penyesuaian Bank pada 31 Januari 2022**

	RM	RM
Baki Debit di Buku Tunai		1 923
Tambah : Cek Belum Dikemukakan		
Perniagaan Zaki	3 280	
Gaji	1 000	4 280
		6 203
Tolak: Deposit Belum Dikreditkan		
Kedai Adam		1 400
Baki Kredit di Penyata Bank		4 803
		[4 markah]

(b)

Urus niaga	ASET				LIABILITI + EKUITI PEMILIK			
	Perabot	Inventori	Akaun Belum Terima	Bank	Akaun Belum Bayar	Modal	Untung bersih	Ambilan
	RM	RM	RM	RM	RM	RM	RM	RM
Baki b/b	5 520	17 760	5 660	7 820	5 620	31 140		
(i)		1 200			1 200			
(ii)			(1 900)	900	(1 000)			
(iii)		(9 480)	10 500				1 020	
(iv)				400			400	
(v)				(4 400)	(4640)		240	
(vi)		(500)					(500)	-
Jumlah	5 520	8 980	14 260	4 720	1 180	31 140	1 160	-

[11 markah]

Soalan 5

(a) (i) Kos berubah seunit = $\frac{\text{Perubahan jumlah kos}}{\text{Perubahan unit jualan}}$

$$= \frac{RM310\,000 - RM304\,000}{70\,000 - 68\,000}$$

$$= \frac{6\,000}{2\,000}$$

$$= RM3$$

[2 markah]

(ii) Kos tetap = Jumlah kos – Jumlah kos berubah
 = RM 304 000 – (68 000 x RM 3)
 = RM 304 000 – RM204 000
 = RM 100 000

atau

Kos tetap = Jumlah kos – Jumlah kos berubah
 = RM 310 000 – (70 000 x RM 3)
 = RM 310 000 – RM210 000
 = RM 100 000

[2 markah]

(iii) Harga jualan seunit = $\frac{\text{Jumlah hasil}}{\text{Unit jualan}}$

$$= \frac{RM350\,000}{70\,000 \text{ unit}}$$

$$= RM 5$$

atau

Harga jualan seunit = $\frac{\text{Jumlah hasil}}{\text{Unit jualan}}$

$$= \frac{RM340\,000}{68\,000 \text{ unit}}$$

$$= RM 5$$

[2 markah]

$$\begin{aligned}
 \text{(iv) Titik Pulang Modal (unit)} &= \frac{\text{Kos tetap}}{\text{Margin caruman seunit}} \\
 &= \frac{\text{RM100 000}}{\text{RM5}-\text{RM3}} \\
 &= 50\,000 \text{ unit}
 \end{aligned}$$

$$\begin{aligned}
 \text{Titik Pulang Modal (RM)} &= \frac{\text{Kos tetap}}{\text{Margin caruman seunit}} \times \text{Harga jualan seunit} \\
 &= \frac{\text{RM100 000}}{\text{RM2}} \times \text{RM5} \\
 &= \text{RM 250 000}
 \end{aligned}$$

[4 markah]

$$\begin{aligned}
 \text{(v) Untung} &= (\text{Unit jualan} \times \text{Margin caruman seunit}) - \text{Kos tetap} \\
 &= (43\,000 \text{ unit} \times \text{RM 2}) - \text{RM 100 000} \\
 &= \text{RM 86 000} - \text{RM 100 000} \\
 &= - \text{RM 14 000}
 \end{aligned}$$

Oleh itu , rugi = RM14 000

[2 markah]

$$\begin{aligned}
 \text{(vi) Unit jualan} &= \frac{\text{Kos tetap} + \text{Untung sasaran}}{\text{Margin caruman seunit}} \\
 &= \frac{\text{RM100 000} + \text{RM40 000}}{\text{RM7}-\text{RM3}} \\
 &= 35\,000 \text{ unit}
 \end{aligned}$$

[2 markah]

(b)

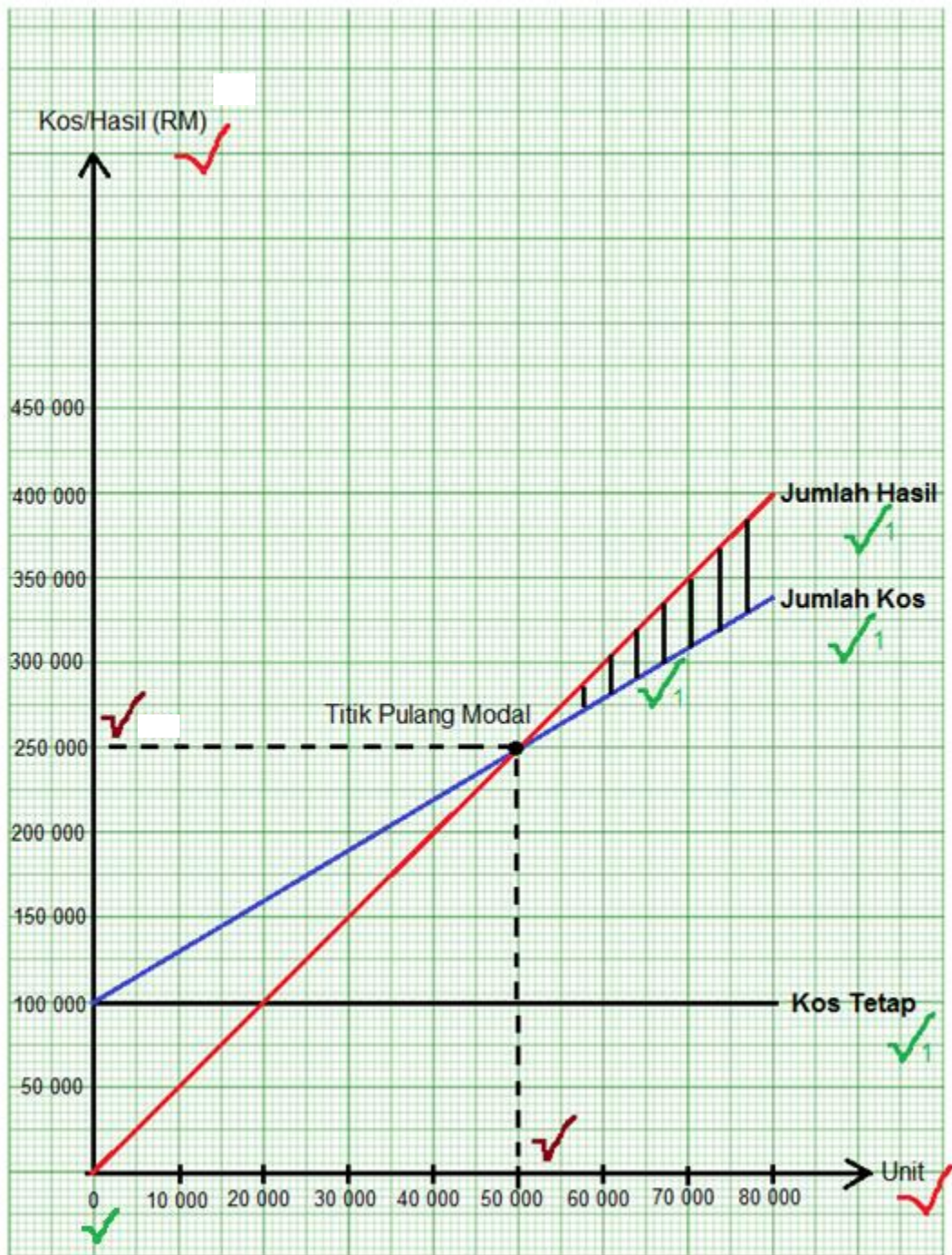

[6 markah]

- Paksi x dan paksi y dilabel dengan betul
- Titik Pulang Modal dilabel ; tunjuk unit dan RM
- Kawasan untung dilorek : Garisan Jumlah Hasil di atas Garisan Jumlah Kos
- Garisan Kos Tetap : mesti pada RM100 000
- Garisan Jumlah Kos : mesti mula daripada '0' dan menghala ke atas
- Garisan Jumlah Hasil : mesti mula daripada kos tetap

Soalan 6

(a)

Akaun Insurans					
Tarikh	Butir	Jumlah	Tarikh	Butir	Jumlah
2021		RM	2021		RM
Jan 1	Insurans prabayar	300	Dis 31	Akaun untung rugi	2 250
Dis 31	Bank	2 400		Insurans prabayar	450
		<u>2 700</u>			<u>2 700</u>

[4 markah]

(b)

Akaun Peruntukan Hutang Ragu					
Tarikh	Butir	Jumlah	Tarikh	Butir	Jumlah
2021		RM	2021		RM
Dis 31	Pengurangan peruntukan hutang ragu/ Hutang ragu	200	Jan 1	Baki b/b	600
	Baki h/b	400			
		<u>600</u>	2022		<u>600</u>
			Jan 1	Baki b/b	400

[3 markah]

(c)

Akaun Lengkapan					
Tarikh	Butir	Jumlah	Tarikh	Butir	Jumlah
2021		RM	2021		RM
Jan 1	Baki b/b	20 000	Dis 31	Pelupusan lengkapan	20 000
Jul 1	Bank	3 000		Baki h/b	3 000
		<u>23 000</u>			<u>23 000</u>
2022					
Jan 1	Baki b/b	3 000			

[3 markah]

(d)

Akaun Susut Nilai Terkumpul Lengkapan					
Tarikh	Butir	Jumlah	Tarikh	Butir	Jumlah
2021		RM	2021		RM
Dis 31	Pelupusan lengkapan	3 800	Jan 1	Baki b/b	2 000
	Baki h/b	150	Dis 31	Susut nilai lengkapan	1 950
		<u>3 950</u>			<u>3 950</u>
			2022		
			Jan 1	Baki b/b	150

[4 markah]

(e)

Akaun Pelupusan Lengkapan

Tarikh	Butir	Jumlah	Tarikh	Butir	Jumlah
2021			2021		
Dis 31	Lengkapan	20 000	Dis 31	Tunai	12 000
				Susut nilai terkumpul lengkapan	3 800
				Rugi atas pelupusan	4 200
		<u>20 000</u>			<u>20 000</u> P18

[4 markah]

(f)

Akaun Rugi atas Pelupusan

Tarikh	Butir	Jumlah	Tarikh	Butir	Jumlah
2021			2021		
Dis 31	Pelupusan lengkapan	4 200	Dis 31	Akaun untung rugi	4 200
		<u>4 200</u>			<u>4 200</u>

[2 markah]

PERATURAN PEMARKAHAN TAMAT