



**MAJLIS PENGETUA SEKOLAH MALAYSIA (MPSM)  
CAWANGAN KELANTAN**

---

**MODUL KOLEKSI ITEM  
PERCUBAAN SPM  
2024**

---

**PRINSIP PERAKAUNAN  
KERTAS 1 & 2**

---

*UNTUK KEGUNAAN PEMERIKSA SAHAJA*

**SKEMA  
PEMARKAHAN**

---

**CADANGAN PEMARKAHAN:-***Kertas 1 = 20 Markah**Kertas 2 = 60 Markah**Kertas 3 = 20 Markah*

**SKEMA JAWAPAN**  
**PEPERIKSAAN PERCUBAAN SPM 2024**  
**PRINSIP PERAKAUNAN**

**Kertas 1**

1	B	11	D	21	C	31	C
2	C	12	C	22	D	32	C
3	D	13	B	23	A	33	A
4	D	14	B	24	B	34	C
5	D	15	D	25	B	35	A
6	B	16	A	26	C	36	C
7	B	17	B	27	A	37	B
8	A	18	B	28	B	38	D
9	C	19	D	29	D	39	D
10	B	20	C	30	A	40	B

**Kertas 2**

- 1 (a)** (i) Tempoh perakaunan (1)  
 (ii) Usaha berterusan (1)

**(b) Jurnal Pulangan Jualan**

Tarikh	Butiran	Jumlah (RM)	
2024			
Julai 30	SMK Kubang Kerian	200	(1)
31	Akaun Pulangan Jualan	200	(1)

**(c)**

$$X = 65 \times \text{RM}150$$

$$= \text{RM}9\,750 \quad (1)$$

$$Y = \text{RM}9\,750 + \text{RM}300 + \text{RM}300 - \text{RM}150 - \text{RM}450$$

$$= \text{RM}9\,750 \quad (1)$$

- (d)** (i) Dimiliki 50 hingga tiada had maksimum (1)  
 (ii) Modal dikumpul daripada fi masuk dan jualan saham (1)  
 (iii) Liabiliti terhad (1)  
 (iv) Berdaftar dibawah akta Koperasi 1993 (1)  
 (v) Keuntungan diagihkan kepada anggota dalam bentuk dividen (1)  
 (vi) Diuruskan oleh Ahli Lembaga Koperasi (1)

**Maksimum 2**

- (e)** (i) Caj bank (1)  
 (ii) Buku cek (1)  
 (iii) Pindahan kredit (1)  
 (iv) Faedah simpanan (1)  
 (v) Perintah sedia ada (1)  
 (v) Faedah atas overdraf (1)  
 (vi) Mana-mana yang sesuai

**Maksimum 2**

**Akaun Kawalan Belum Bayar Bahan Langsung**

Tarikh	Butiran	Jumlah		Tarikh	Butiran	Jumlah	
2024		RM		2023		RM	
Ogos 31	Bank	24 260	1	Sept 1	Baki b/b	*10 310	*1 fb
	Baki h/b	*9 800			Angkutan masuk bahan langsung	1 870	1
					Belian	21 880	1
		34 060				34 060	
				2024			
				Sept 1	Baki b/b	9 800	

( 4 Markah)

**Glamping Canvas Sdn. Bhd**  
**Akaun pengeluaran bagi tahun berakhir 31 Ogos 2024**

	RM		RM	
<b>Kos Bahan Langsung</b>				
Inventori awal bahan langsung			26 640	
<i>Tambah</i> : Kerja dalam proses awal			2 100	
			28 740	1
Belian bahan langsung (45 550 + 21 880)	67 430	1off		
<i>Tambah</i> : Angkutan masuk bahan langsung	1 870			
			69 300	
			98 040	
<i>Tolak</i> : inventori akhir bahan langsung	40 560			
Kerja dalam proses akhir	1 900			
			(42 460)	1
Kos bahan langsung digunakan			55 580	1+w
<b>Kos buruh langsung</b>				
Upah langsung	24 000			
<i>Tambah</i> : kerja dalam proses awal	800			
	24 800	1		
<i>Tolak</i> : kerja dalam proses akhir	(700)			
Kos buruh langsung			24 100	1+w
<b>Bayaran langsung</b>				
Cap dangangan			3 850	
<b>Kos Prima</b>			83 530	1+w

<b>Kos Overhed</b>				
Gaji pengurus kilang (27 340 + 1 500)	28 840	1		
Sewa bangunan (28 000 x 4/5)	22 400	1		
Insurans kilang ( 270 + 2 400 – 480)	2 190	2		
Kadar bayaran (5 700 x ¾)	4 275	1		
Alat-alat kecil	1 690			
Susutnilai mesin (95 000 – 19 000 x 10%)	7 600	1		
Susutnilai peralatan kilang (22 000 x 20% x 9/12)	3 300	1		
	70 295			
<i>Tambah</i> : Kerja dalam proses awal	600			
	70 895	1		
<i>Tolak</i> : kerja dalam proses akhir	(300)			
			70 595	
<b>Kos Pengeluaran</b>			154 125	<i>1w + 1off</i>

(17 markah)

**Glamping Canvas Sdn. Bhd**  
**Akaun Perdagangan bagi tahun berakhir 31 Ogos 2024**

	RM				RM	
Jualan					345 000	
<b>Tolak: Kos Jualan</b>						
Inventori awal barang siap			34 560			
Belian	28 670					
Tolak : Pulangan Belian	(1 130)	1				
			27 540			
			62 100			
Kos Pengeluaran			154 125	<i>1 off</i>		
Kos barang siap			216 225			
Tolak : inventori akhir barang siap			(21 340)			
<b>Kos jualan barang siap</b>					(194 885)	<i>1+w</i>
<b>Untung kasar</b>					150 115	<i>1off+w</i>

( 4 Markah )

2 (a)

## Akaun Kawalan Belum Bayar Bahan Langsung

Tarikh	Butiran	Jumlah		Tarikh	Butiran	Jumlah	
2024		RM		2023		RM	
Ogos 31	Bank	24 260	(1)	Sept. 1	Baki b/b	*10 310	*(1fb)
	Baki h/b	*9 800			Belian	23 750	(1)
		34 060				34 060	
				2024			
				Sept. 1	Baki b/b	9 800	

(3 Markah)

og

2 (b)

**Glamping Canvas Sdn. Bhd**  
**Akaun pengeluaran bagi tahun berakhir 31 Ogos 2024**

	RM		RM	
<b>Kos Bahan Langsung</b>				
Inventori awal bahan langsung			26 640	
<i>Tambah</i> : Kerja dalam proses awal			2 100	
			28 740	(1)
Belian bahan langsung (45 550 + 23 750)	69 300	(1of)		
<i>Tambah</i> : Angkutan masuk bahan langsung	1 870			
			71 170	
			99 910	
<i>Tolak</i> : inventori akhir bahan langsung	40 560			
Kerja dalam proses akhir	1 900			
			(42 460)	(1)
Kos bahan langsung digunakan			57 450	(1of) +w
<b>Kos buruh langsung</b>				
Upah langsung	24 000			
<i>Tambah</i> : kerja dalam proses awal	800			
	24 800	(1)		
<i>Tolak</i> : kerja dalam proses akhir	(700)			
Kos buruh langsung			24 100	(1)+w
<b>Bayaran langsung</b>				
Cap danganan			3 850	(1)
<b>Kos Prima</b>			85 400	(1of)+w
<b>Kos Overhed</b>				
Gaji pengurus kilang (27 340 + 1 500)	28 840	(1)		
Sewa bangunan (28 000 x 4/5)	22 400	(1)		
Insurans kilang (270 + 2 400 – 480)	2 190	(1)		
Kadar bayaran (5 700 x 3/4)	4 275	(1)		
Alat-alat kecil	1 690			
Susutnilai mesin (95 000 – 19 000 x 10%)	7 600	(1)		
Susutnilai peralatan kilang (22 000 x 20% x 9/12)	3 300	(1)		
	70 295			

Tambah : Kerja dalam proses awal	600			
	70 895			
Tolak : kerja dalam proses akhir	(300)			
			70 595	(1of)
<b>Kos Pengeluaran</b>			155 995	<b>(2) / (1of) + w</b>

(17 markah)

2 (c)

## Glamping Canvas Sdn. Bhd

## Akaun Perdagangan bagi tahun berakhir 31 Ogos 2024

	RM				RM	
Jualan					345 000	
<b>Tolak: Kos Jualan</b>						
Inventori awal barang siap			34 560			
Belian	28 670					
Tolak : Pulangan Belian	(1 130)	(1)				
			27 540			
Kos Pengeluaran		og	155 995	(1of)		
Kos barang siap			183 535			
Tolak : inventori akhir barang siap			(21 340)			
<b>Kos jualan barang siap</b>					(162 195)	<b>(1)+w</b>
<b>Untung kasar</b>					182 805	<b>(2) / (1of)+w</b>

(5 Markah)



## 3 (a)

Akaun Kawalan Belum Terima							
2023		RM		2024			
Sept. 1	Baki b/b	15800	(1)	Sept. 30	Bank	132230	(1)
2024					Pulangan masuk	570	(1)
Sept. 30	Jualan	117000	(1of)		Baki h/b	*18100	(1fb)
		132800				132800	
	Baki b/b	*18100					

[5 markah]

## 3 (b)

Encik Hashim			
Penyata Pendapatan bagi tahun berakhir 31 Ogos 2024			
	RM	RM	
Jualan		135100	
<i>Tolak</i> : Pulangan masuk		570	(1)
Jualan bersih		134530	
<b><i>Tolak</i>: Kos jualan</b>			
Inventori awal	17300		
Belian (13 600 + 86 610 - 19 900 - 2400)	77910		(2) / (1of) N1
	95210		
<i>Tolak</i> : Inventori akhir	14500		(1)
Kos jualan		80710	(1) + w
Untung kasar		53820	(1of) N2 + w
<b><i>Tolak</i>: Belanja</b>			
Hutang ragu / Peruntukkan Hutang Ragu (18100 x 2%)	362		(1)
Kadar bayaran (4 700 + 440 - 410)	4730		(1)
Susut nilai alatan pejabat ((27 000 - 10 200) x 10%) + (4 800 x 10% x 7/12)	1960		(2) / (1of) N3
Sewa (16800 - 2400)	14400		(1)
Belanja am	14050		
		35502	
Untung bersih		18318	(1) + w

[12 markah]

## 3 (c)

Encik Hashim				
Penyata Kedudukan Kewangan pada 31 Ogos 2024				
	RM	RM	RM	
	Harga Kos	SNT	Nilai Buku	
<b>Aset Bukan Semasa</b>				
Alatan pejabat	31800	12160	19640	<b>(1of) N4</b>
<b>Aset Semasa</b>				
Inventori		14500		
Akaun Belum Terima	18100			
(-) Peruntukkan hutang ragu	362	17738		<b>(1)</b>
Bank (1 050 + 132 230 - 4 800 - 14 050 - 4 700 - 4 000 - 16 800 - 86 610)		2320		<b>(1)</b>
Sewa prabayar		2400		
		<b>36958</b>		
<b>Tolak: Liabiliti Semasa</b>				
Akaun Belum Bayar	13600			
Kadar bayaran belum bayar	440			
		<b>14040</b>		<b>(1)</b>
Modal kerja			22918	<b>(1of) N5 + w</b>
			<b>42558</b>	
<b>Ekuiti Pemilik</b>				
Modal awal (27 000 - 10 200 + 1 050 + 17 300 - 410 - 19 900 + 15 800)			30640	<b>(1)</b>
<i>Tambah:</i> Untung bersih			18318	<b>(1of) N6</b>
			48958	
<i>Tolak:</i> Ambilan (4 000 + 2 400)			6400	<b>(1)</b>
Modal akhir			<b>42558</b>	

[8 markah]

**Syarat 1 of:****N1** Belian

- Jika  $RM13\ 600 + RM86\ 610 - RM19\ 900 = RM80\ 310$

**N2** Untung Kasar

- Jualan bersih – Kos Jualan
- Tiada butiran asing

**N3** Susut Nilai Alatan Pejabat

- $(27\ 000 - 10\ 200) \times 10\% = RM1\ 680$  @
- $(4\ 800 \times 10\% \times 7/12) = RM\ 280$

**N4** Nilai Buku Alatan Pejabat

- Rujuk angka susut nilai di 3(b)
- Operasi betul

**N5** Modal Kerja

- Jumlah Aset Semasa – Jumlah Liabiliti Semasa
- Tiada butiran asing

**N6** Untung Bersih

- Rujuk jawapan di 3(b)

## 4 (a)

Akaun Untung Rugi bagi tahun berakhir pada 31 Mac 2024

	RM	RM	
Untung Kasar		106 485	
(+) Hasil			
Faedah Atas Simpanan		600	(1)
		107 085	
(-) Belanja			
Sewa ( 8400 – 1400)	7 000		(1)
Faedah Atas Pinjaman Mimi	640		(1)
Kadar Bayaran	4 200		(1)
Susutnilai Perabot	2 295		(1)
Gaji Pekerja	24 500		
		38 635	
Untung Bersih		68 450	(1 + word)

[6 markah]

## 4 (b)

Akaun Pengasingan Untung Rugi Bagi tahun Berakhir 31 Mac 2024

Untung Bersih		68450	(1of)
(+) Faedah Atas Ambilan		210	(1m)
		68660	
(-) Faedah Atas Modal	10000		(1m)
Gaji	24000		(1m)
Elaun	3000		
		37000	
		31660	
Akaun semasa Mimi ( $\frac{3}{4} \times 31660$ )	23745		(1of)
Akaun Semasa Lana ( $\frac{1}{4} \times 31660$ )	7915		(1of)
		31660	
		0	

[6 markah]

4 (c)

## Akaun Semasa

Tarikh	Butir	Mimi	Lana	Tarikh	Butir	Mimi	Lana
2023 April 1	Baki b/b <b>(1fb)</b>		1 200*	2023 April 1	Baki b/b	5 800*	
2024 Mac 31	Ambilan <b>(1fb)</b>	2 000**	3 000**	2024 Mac 31	Faedah Atas Pinjaman	640	
	Faedah Atas Ambilan <b>(1fb)</b>	30***	180***		Faedah Atas Modal <b>(1fb)</b>	7 500****	2 500****
					Gaji	10 000 <b>(1)</b>	
					Elaun		3 000 <b>(1)</b>
					Ak. Pengasingan Untung Rugi <b>(1of fb)</b>	23 745*****	7 915*****
				31	Baki h/b <b>(1of fb)</b>	45 655	9 035
		<b>47685</b>	<b>13415</b>			<b>47685</b>	<b>13415</b>
April 1	Baki b/b	45655	9035				

**[8 markah]**

5 a)

Tarikh	Butir	Debit(RM)	Kredit(RM)
2024 Julai 31			
i)	Belian Syarikat Beria	2 500 (1)	2 500 (1)
ii)	Aqeela Jualan	45 (1)	45 (1)
iii)	Mbaiki Alatan pejabat Alatan Pejabat	550 (1)	550 (1)
iv)	Pembekal Amir Pembekal Amirul	270 (1)	270 (1)
v)	Komisen Bank	2 400 (1)	2 400 (1)

[10 markah]

b)

i) Kos berubah seunit

$$\text{RM } 0.50 + \text{RM } 0.80 + \text{RM } 1.30 = \text{RM } 2.60 \text{ (1)}$$

ii) Jumlah kos tetap

$$\text{RM } 1500 + \text{RM } 6500 = \text{RM } 8\,000 \text{ (1)}$$

iii) Titik Pulang Modal

Kos Tetap

Margin caruman (OR 1)

$$\frac{8\,000}{(6.60 - 2.60)} = \frac{8\,000}{4} \text{ (OR 1)}$$

$$= 2\,000 \text{ unit (2)}$$

iv) Kos tetap + untung (OR 1)

Margin Caruman

$$= \frac{8\,000 + 4\,000}{4} \text{ (OR 1)}$$

$$= 3\,000 \text{ unit (2)}$$

[6 markah]

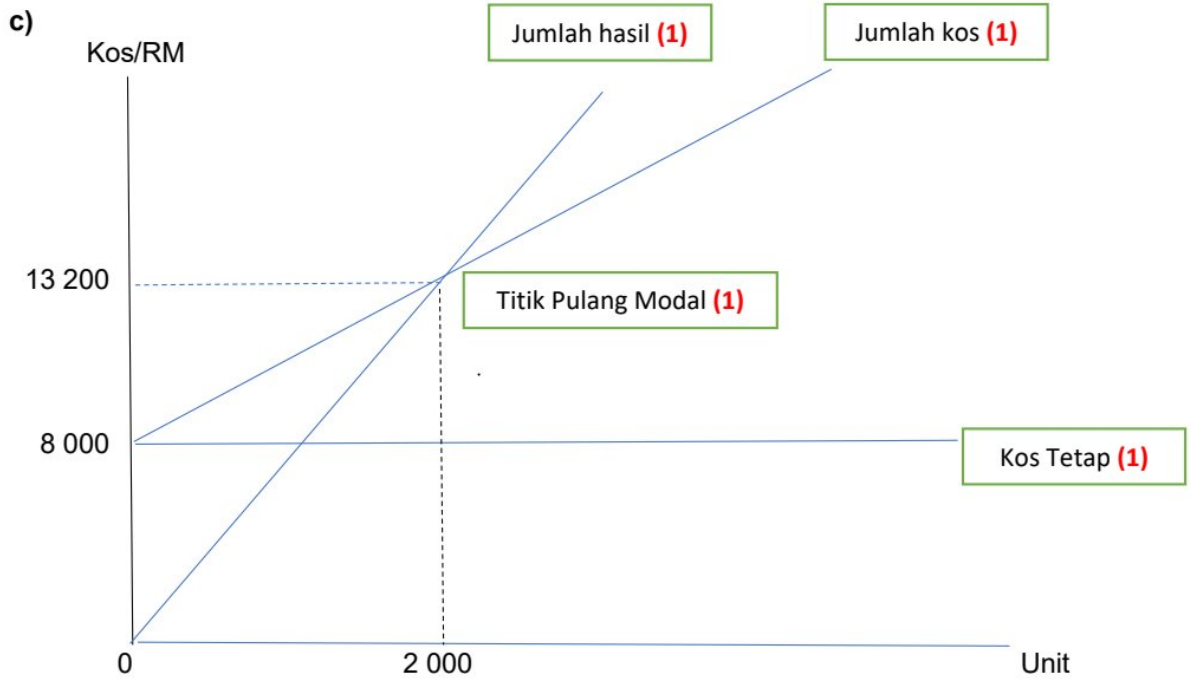

[4 markah]

6 a)

	Arena Sdn. Bhd.	Abyan Sdn. Bhd.
i) Peratus Untung Bersih atas Jualan  $\frac{\text{Untung bersih}}{\text{Jualan bersih}} \times 100$ (OR 1)	$\frac{31\,080}{90\,000} \times 100$ (OR 1) = 34.53 % (2)	$\frac{41\,350}{120\,000} \times 100$ (OR 1) = 34.46 % (2)
ii) Pulangan atas modal  $\frac{\text{Untung bersih}}{\text{Modal awal}} \times 100$ (OR 1)	$\frac{31\,080}{66\,770} \times 100$ (OR 1) = 46.55 % (2)	$\frac{41\,350}{75\,490} \times 100$ (OR 1) = 54.78 % (2)
iii) Nisbah Semasa  $\frac{\text{Aset Semasa}}{\text{Laibiliti Semasa}}$ (OR 1)	$\frac{30\,670}{10\,520}$ (OR 1) = 2.92 : 1 (2)	$\frac{28\,380}{7\,890}$ (OR 1) = 3.60 : 1 (2)
iv) Kadar Pusing Ganti Inventori  $\frac{\text{Kos Jualan}}{\text{Inventori Purata}}$ (OR 1)	$\frac{53\,200}{\frac{(16\,000+12\,600)}{2}}$ (OR 1) $\frac{53\,200}{14\,300}$ (OR 1) = 3.72 kali (2)	$\frac{67\,150}{\frac{(13\,900+10\,650)}{2}}$ (OR 1) $\frac{67\,150}{12\,275}$ (OR 1) = 5.47 kali (2)

[16 markah]

b) Abyan Sdn. Bhd. (1)

Kerana pulangan atas modal Abyan Sdn. Bhd. lebih tinggi iaitu 54.78% berbanding Arena Sdn. Bhd. 46.55%. (1)

[2 markah]

c) Abyan Sdn. Bhd. (1)

Kerana Nisbah Semasa Abyan Sdn. Bhd. lebih baik iaitu 3.60 : 1 berbanding Arena Sdn. Bhd. 2.92:1 (1)

[2 markah]