



KEMENTERIAN PENDIDIKAN
JABATAN PENDIDIKAN NEGERI TERENGGANU

MPP 3

SPM 2024

**PERATURAN
PEMARKAHAN**

PRINSIP PERAKAUNAN

SKEMA JAWAPAN KERTAS 1

Jawapan Objektif :

No. Soalan	Jawapan	No. Soalan	Jawapan	No. Soalan	Jawapan	No. Soalan	Jawapan
1.	B	11.	B	21.	A	31.	D
2.	D	12.	D	22.	C	32.	D
3.	B	13.	B	23.	C	33.	B
4.	B	14.	A	24.	B	34.	C
5.	C	15.	C	25.	D	35.	A
6.	D	16.	B	26.	A	36.	D
7.	B	17.	D	27.	D	37.	C
8.	B	18.	D	28.	A	38.	B
9.	C	19.	C	29.	B	39.	A
10.	A	20.	B	30.	B	40.	D

**SKEMA JAWAPAN
KERTAS 2**

1 (a)

Proses urus niaga	Dokumen
Sebelum	Katalog / pesanan belian / sebut harga (1)
Selepas	Resit (1)

- (b) (i) $RM145\ 000 - RM98\ 000 = RM47\ 000$ (1)
 (ii) $RM45\ 200 + RM47\ 000^* = RM92\ 200$ (1)

(c)

Akaun Realisasi					
Aset	250 000	(1)	Bank	230 650	(1)
Bank	1 000	(1)	Modal Joanne	10 175	} (1fb)
			Modal Renee	10 175	
	<u>251 000</u>			<u>251 000</u>	

- (d) Yuran diterima = $[100 \times (RM150 \times 12)] - RM2000$ (or1)
 = $RM180\ 000 - RM2000$ (or1)
 = $RM178\ 000$ (2)

Atau
Akaun Yuran

2023		RM	2023		RM
Dis 31	Pendapatan dan perbelanjaan	180 000	Dis 31	Bank	178 000 (2)
				Yuran Belum Terima	2 000
		<u>180 000</u>			<u>180 000</u>

(10m)

2 (a)

Penyata Mengira Modal pada 1 Januari 2023

Aset:	RM	RM
Premis	140 000	
Kenderaan	30 000	
Inventori	15 300	
Akaun Belum Terima	6 500	
Bank	10 200	
Insurans prabayar	200	202 200 (1of) *1

Tolak: Liabiliti

Akaun Belum Bayar	3 500
Modal awal / Modal 1 Januari 2023	<u>198 700</u> (1of) *2

(2)

(b)

Akaun Kawalan Belum Terima			
	RM		
Baki b/b / Baki	6 500		
Jualan	26 948	(1of) *3	
	33 448		
Baki b/b / Baki	7 268		
			(2)

(c)

Akaun Kawalan Belum Bayar			
	RM		
Bank	64 000		
Pulangan belian	600	(1)	
Baki h/b / Baki	2 700		
	67 300		
			(2)

(d)

Kraftangan Nuzla			
Akaun Perdagangan dan Untung rugi bagi tahun berakhir 31 Disember 2023			
	RM	RM	RM
Jualan (117 840 + 3 700 + 26 948)			148 488 (1+1of) *5
<u>Tolak: Kos Jualan</u>			
Inventori awal		15 300	
Belian (63 800 + 2 500 – 2 000)	64 300		(1+1of) *6
(-) Pulangan belian	600	63 700	(1)
		79 000	
(-) Inventori akhir		20 440	
Kos jualan			58 560 (1of) *7
Untung kasar			89 928 (1of) *8
<u>(+) Hasil :</u>			
Komisen/Komisen diterima			450
			90 378
<u>(-) Belanja:</u>			
Insurans (1 200 + 200)		1 400	(1)
Gaji		18 000	
Kadar bayaran (800+1 200)		2 000	(1)
Diskaun /Diskaun diberi		180	(1)
Susut nilai kenderaan (50 000 x 10%)		5 000	(1)
		26 580	
Untung bersih			63 798 (1of+w) *9
			(12)

(e)

Kraftangan Nuzla			
Penyata Kedudukan Kewangan pada 31 Disember 2023			
	RM	RM	RM
<u>Aset Bukan Semasa</u>			
Kenderaan	50 000	25 000	25 000 (1of) *10
Premis			<u>140 000</u>
			165 000
<u>Aset Semasa</u>			
Bank		70 490	(1)
Inventori akhir		20 440	
Akaun Belum Terima		<u>7 268</u>	(1)
		98 198	
<u>Tolak: Liabiliti Semasa</u>			
Akaun Belum Bayar		<u>2 700</u>	
Modal Kerja		<u>95 498</u>	(1of) *11
		<u>260 498</u>	
<u>Ekuiti Pemilik</u>			
Modal awal		198 700	
(+) Untung bersih/Untung		<u>63 798</u>	(1)
		262 498	
(-) Ambilan		<u>2 000</u>	(1)
Modal akhir		<u>260 498</u>	(1of + w) *12
			(7)
			(25m)

Syarat 1of:

1. Sekurang-kurangnya 4/6 butir dan angka betul
2. Jumlah aset – Jumlah liabiliti
3. Kedudukan semua butir betul
Tiada BA
4. Kedudukan semua butir betul
Tiada BA
5. Mesti ada base 117 840
6. Mesti ada base 2500
7. Operasi betul
Tiada BA
8. Jualan – Kos Jualan
9. Untung kasar + Hasil – Belanja
Operasi mesti betul
Tiada BA
10. Mesti ada base 50 000
11. Jumlah Aset Semasa – Jumlah Liabiliti Semasa
12. Mesti mula dengan Modal Awal
Operasi betul
Tiada BA

3 (a)

Perkongsian BERKAT
Akaun Untung Rugi bagi tahun berakhir 30 Jun 2024

	RM	RM	
Untung kasar		91 401	
(+) Hasil:			
Komisen diterima		390	
Hutang Ragu		68	(1)
		91 859	
(-) Belanja:			
Angkutan keluar	290		
Insurans (4 000 - 300)	3 700		(1)
Kadar bayaran	3 900		
Sewa (16 500 + 1 500)	18 000		(1)
Promosi	1 280		
Hutang lapuk	400		(1)
Susut nilai lengkapan (19 600 x 5%)	980		(1)
Susut nilai kenderaan (50 000 - 5 000 x 10%)	4 500		(1)
		33 050	
Untung bersih		58 809	(1of +w)

(7)

(b)

Perkongsian BERKAT
Akaun Pengasingan Untung Rugi bagi tahun berakhir 30 Jun 2024

	RM	RM	
Untung bersih		58 809	(1)
(+) Faedah atas Ambilan (25 + 75)		100	(1)
		58 909	
(-) Faedah atas Modal (3 600 + 3 000)	6 600		(1)
Gaji Pekongsi (18 000 + 24 000)	42 000		(1)
Bonus (2 000 + 2 000)	4 000		(1)
		52 600	
		6 309	
Tolak:			
Akaun Semasa Basirah (6 309 x 2/3)	4 206	}	(1of fb)
Akaun Semasa Kamilah (6 309 x 1/3)	2 103		
		6 309	
		0	

(6)

(c)

Akaun Semasa

Tarikh	Butiran	Basirah	Kamilah		Tarikh	Butiran	Basirah	Kamilah	
2023					2023				
Julai 1 2024	Baki b/b	2 500			Julai 1 2024	Baki b/b		3 200	(1fb)
Jun 30	Ambilan Faedah atas Ambilan	1 000	2 000	(1fb)	Jun 30	Faedah atas Modal	3 600	3 000	(1fb)
		25	75	(1fb)		Gaji Pengasingan	3 000 (1)	4 000	(1)
	Baki h/b	9 281	12 228			Untung Rugi Bonus	4 206	2 103	(1fb)
							2 000	2 000	(1fb)
		12 806	14 303				12 806	14 303	
					Julai 1	Baki b/b	12 806 (1 offb)	12 228 (1 offb)	

(10)

(d)

Perkongasian BERKAT

Penyata Kedudukan Kewangan pada 30 Jun 2024 (petikan Ekuiti Pemilik)

	RM	RM
Ekuiti Pemilik:		
Modal Basirah	60 000	(1fb)
Modal Kamilah	50 000	
	<hr/>	110 000
Akaun Semasa Basirah	9 281	(1fb)
Akaun Semasa Kamilah	12 228	
	<hr/>	21 509

(2)

Syarat 1of:

3(a)

1. Untung kasar + hasil – belanja
2. Tiada butiran asing

(b)

1. Betul nisbah
2. Betul operasi
3. Tiada butiran asing

(c)

1. Butiran di kedudukan yang betul
2. Tiada butiran asing
3. 'Base' adalah baki b/b dan betul kedudukan

4 (a) (a) (i) Jumlah Modal Diterbitkan dan Berbayar Penuh

9% Syer Keutamaan	: 6 000 000 unit x RM1.00	=	RM 6 000 000	(or 1)
Syer Biasa	: 2 500 000 unit x RM0.50	=	<u>RM 1 250 000</u>	(or 1)
			<u>RM 7 250 000</u>	(2)

(a) (ii) Dividen Interim

9% Syer Keutamaan	: RM6 000 000 X 9% X 4/12	=	RM 180 000	(1)
Syer Biasa	: 2 500 000 unit X RM0.03	=	RM 75 000	(1)

(a) (iii) Dividen Akhir

9% Syer Keutamaan	: RM6 000 000 X 9% X 7/12	=	RM 315 000	(1)
Syer Biasa	: 2 500 000 unit X RM0.05	=	RM 125 000	(1)

(6)

Nota:
* RM mesti dinyatakan

(b) Jurnal Am

Tarikh	Butiran	Debit (RM)	Kredit (RM)	
2023 Julai 18	Permohonan 9% Syer Keutamaan Modal 9% Syer Keutamaan	6 000 000	6 000 000	(1)
18	Permohonan Syer Biasa Modal Syer Biasa	1 250 000	1 250 000	(1)
29	Bank Permohonan 9% Syer Keutamaan Permohonan Syer Biasa	7 250 000	6 000 000 1 250 000	(1) (1)

(4)

Nota:
* Syer Keutamaan mestilah dinyatakan peratus dividen.

4(b) (a) Akaun Hutang Lapuk Terpilih

2024		RM		2024		RM	
Ogos 31	Akaun Untung Rugi / Untung Rugi	1 500	(1)	Ogos 31	Bank/Tunai	1 500	(1)
		<u>1 500</u>				<u>1 500</u>	

(b) Akaun Faedah atas pinjaman

2024		RM		2024		RM	
Ogos 31	Bank Faedah atas pinjaman belum bayar	6 000 2 000	(1)	Ogos 31	Ak. Untung Rugi / Untung Rugi	8 000	(1)
		<u>8 000</u>				<u>8 000</u>	

(c) **Akaun Hutang Ragu**

2024		RM		2024		RM	
Ogos 31	Peruntukan Hutang Ragu	465	(1)	Ogos 31	Akaun Untung Rugi / Untung Rugi	465	(1)
		<u>465</u>				<u>465</u>	

(d) **Akaun Peruntukan Hutang Ragu**

2024		RM		2024		RM	
Ogos 31	Baki h/b	615		Ogos 30	Baki b/b	150	
		<u>615</u>			Hutang ragu	<u>465</u>	(1)
						<u>615</u>	
				Sept 1	Baki b/b	615	(1fb)

(e) **Akaun Susut nilai terkumpul Alatan Pejabat**

2024		RM		2024		RM	
Ogos 31	Baki h/b	1 850		Ogos 31	Baki b/b	650	
		<u>1 850</u>			Susut nilai Alatan Pejabat	<u>1200</u>	(1)
						<u>1 850</u>	
				Sept 1	Baki b/b	1 850	(1fb)

(10m)

5 (a)

Telaga Sakti Sdn Bhd

Akaun Pengeluaran bagi tahun berakhir 30 September 2024

	RM	RM
<u>Kos Bahan Langsung</u>		
Inventori awal bahan langsung		18 730
Belian bahan langsung	152 350	
Tolak: Pulangan keluar	(1 140)	
	<u>151 210</u>	
Tambah: Angkutan masuk	1 460	
		<u>152 670</u>
		171 400
Tolak: Inventori akhir bahan langsung		(13 320)
Kos bahan langsung digunakan		<u>158 080</u> (1of)
<u>Kos Buruh Langsung</u>		
Gaji langsung kilang (53 500 – 3 500)		<u>50 000</u> (1)
Kos Prima		208 080 (1 + w)
<u>Kos Overhed</u>		
Upah buruh tak langsung (12 570 + 3 500)	16 070	(1)
Insurans kilang (7 380 – 1 845)	5 535	(1)
Sewa kilang (72 000 x 4/5)	57 600	(1)
Belanja alat-alat kecil (360 + 2 850 – 860)	2 350	(1)
Susut nilai mesin dan peralatan kilang (95 000 x 8%)	7 600	(1)
Utiliti kilang	11 520	
Belanja penyelenggaraan kilang	7 900	
Gaji pengurus kilang	<u>16 500</u>	
		<u>123 845</u>
		331 925
Tambah : Kerja dalam proses awal		6 270
		<u>338 195</u> (1fb)
Tolak : Kerja dalam proses akhir		(8 730)
Kos Pengeluaran		<u><u>329 465</u></u> (1of+w)
		(10m)

Syarat 1of Kos bahan langsung:

- (1) Inventori awal + belian – inventori akhir
- (2) Tiada butir asing

Syarat 1of Kos pengeluaran:

- (1) Kos bahan langsung + kos buruh langsung + kos overhed
- (2) Tiada butir asing
- (3) Kedudukan KDP mesti sebaris dengan KBhL, KBrL dan KO

5

(b)(i) Jurnal Am

Tarikh	Butir	F	Debit (RM)	Kredit (RM)	
2024 Ogos 1	Tunai		2 300		} (1fa)
	Bank		26 600		
	Inventori		45 500		
	Premis		80 000		
	Lengkapan		12 800		
	Akaun Belum Bayar: Azfa Batik Modal			7 400	
			167 200	159 800	(1)
			167 200	167 200	
17	Lengkapan Modal		530		(1)
				530	(1)

(ii)

Jurnal Jualan

Tarikh	Butir	F	Jumlah RM	
2024				
Ogos 8	Butik Jihah		4 959	(1)
31	Akaun Jualan		4 959	(1)

(iii)

Jurnal Belian

Tarikh	Butir	F	Jumlah RM	
2024				
Ogos 14	Norman Batik Trading		3 780	(1)
31	Akaun Belian		3 780	(1)

(iv)

Jurnal Pulangan Belian

Tarikh	Butir	F	Jumlah RM	
2024				
Ogos 21	Norman Batik Trading		160	(1)
31	Akaun Pulangan Belian		160	(1)

(10m)

6 (a) (a) (i) Kos Berubah Seunit = $\frac{\text{Perubahan Kos}}{\text{Perubahan Unit Pengeluaran}}$ (or 1)
 = $\frac{\text{RM15 800} - \text{RM7 800}}{1\ 000 - 0}$ (or 1)
 = $\frac{\text{RM8 000}}{1\ 000}$ (or 1)
 = RM8 (2)

(ii) Harga Jualan Seunit = Jumlah Hasil / Unit Pengeluaran (or 1)
 = $\text{RM23 000} / 1\ 000$ (or 1)
 = RM23 (2)

(iii) Titik Pulang Modal = $\frac{\text{Kos Tetap}}{\text{Margin Caruman Seunit}}$ (or 1)
 = $\frac{\text{RM7 800}}{\text{RM23} - \text{RM8}}$ (or 1)
 = 520 unit (2)

Nota:

Jawapan Kos Berubah Seunit dan Harga Jualan Seunit mesti ada RM
 Jawapan Titik Pulang Modal mesti ada unit

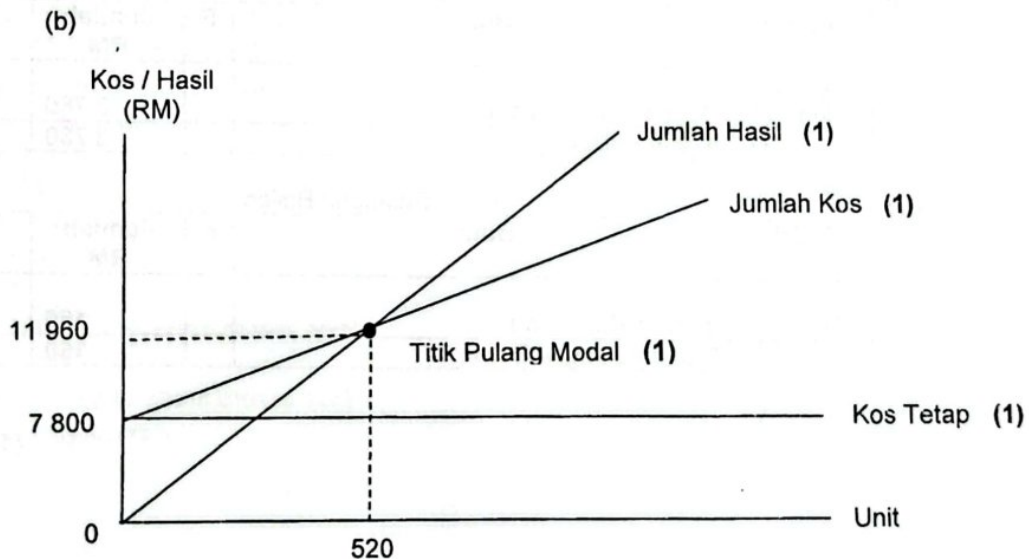

Syarat:

- (1) Kos Tetap mesti ada nilai RM7 800
- (2) TPM mesti ada nilai 520 unit dan RM11 960
- (3) Jumlah Hasil mesti ada 0

6(b)

Tyhany Hijab Collection
Penyata Penyesuaian Bank pada 31 Mac 2024

	RM	RM
Baki debit di Buku Tunai		5 650 (1)
<i>Tambah :</i> Cek belum dikemukakan:		
Perniagaan Roses	520	} (1fb)
Pemborong Shawl Humaira	450	
Butik Mya (kesilapan)	72 (1)	
Dividen	830 (1)	
Kedai Ras Adiba	680 (1)	
		2 552
		8 202
 <i>Tolak :</i> Deposit belum dikreditkan:		
Thalia Bhd	7 900 (1)	
Zureen Enterprise (cek tak laku)	3 870 (1)	
Faedah atas overdraf	90 (1)	
Sewa	1 300 (1)	
		13 160
Baki debit di Penyata Bank		(4 958) (1of + w) N1
		(10m)

Syarat 1of:

- N1:
1. Operasi mesti betul
 2. Mesti ada butir
 3. Terima butiran Baki kredit di Penyata Bank sekiranya angka positif

SKEMA PEMARKAHAN TAMAT