

NAMA : TINGKATAN :

MODUL PENINGKATAN PRESTASI MURID TINGKATAN 5 TAHUN 2023

GEOGRAFI

KERTAS 2

2 JAM 30 MINIT

JANGAN BUKA MODUL INI SEHINGGA DIBERITAHU

1. Modul ini mengandungi **tiga** bahagian: Bahagian A, Bahagian B dan Bahagian C.
2. Jawab **semua** soalan dalam Bahagian A dan Bahagian B dan **dua** soalan daripada Bahagian C.
3. Jawapan bagi **Bahagian A dan B** hendaklah ditulis pada ruang yang disediakan dalam modul ini.
4. Jawapan bagi **Bahagian C** hendaklah ditulis dalam helaian tambahan.
5. Markah yang diperuntukkan bagi setiap soalan atau ceraihan soalan ditunjukkan oleh kurungan.
6. Anda dibenarkan menggunakan kalkulator saintifik dan alatan geometri.

Untuk Kegunaan Pemeriksa			
Bahagian	Soalan	Markah Penuh	Markah Diperoleh
A	1	15	
	2	15	
B	3	10	
	4	10	
	5	10	
C	6	20	
	7	20	
	8	20	
	9	20	
Jumlah		100	

Modul ini mengandungi 14 halaman bercetak termasuk muka hadapan

Bahagian A
[30 markah]
Jawab **semua** soalan

Untuk
Kegunaan
Pemeriksa

Soalan 1 berdasarkan peta topo siri 2280/2/2016. Kaji peta dengan teliti sebelum menjawab soalan berikut.

Soalan 1 (a) berdasarkan segi empat grid berikut

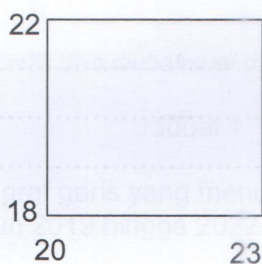

- 1 (a) Nyatakan tanda aras tertinggi dalam segi empat grid di atas.

.....
[1 markah]

- (b) Berapakah bearing Stesen Trigonometri Bkt. Panau (RG 288197) dari jambatan batu (RG 252225)?

.....
[2 markah]

- (c) Berapakah jarak talian penghantar elektrik dari RG 235180 hingga RG 200200?

.....
[2 markah]

Soalan 2 berdasarkan Jadual 1.

Pengeluaran Minyak Sawit Mentah di Malaysia dari Tahun 2019 hingga 2022

Untuk
Kegunaan
Pemeriksa

Tahun	Pengeluaran (Juta tan matrik)
2019	15.6
2020	19.2
2021	18.4
2022	17.8

Sumber: Dipetik dan diubahsuai dari Lembaga Minyak Sawit Malaysia 2022

Jadual 1

- (a) Berdasarkan Jadual 1, lukis graf garis yang menunjukkan pengeluaran minyak sawit mentah di Malaysia dari tahun 2019 hingga 2022. Gunakan skala 1cm mewakili 2 juta tan matrik

[7 markah]

- (b) Berdasarkan graf yang dilukis, terangkan pola perubahan pengeluaran minyak sawit di Malaysia dari tahun 2019 hingga 2022?

.....

.....

.....

.....

.....

[4 markah]

- (c) Pada pendapat anda, mengapakah pengeluaran sumber kelapa sawit penting terhadap pembangunan negara?

.....

.....

.....

.....

.....

[4 markah]

Bahagian B
[30 Markah]
Jawab **semua** soalan.

Foto 1 menunjukkan kejadian gerakan jisim.



Foto 1

Untuk
Kegunaan
Pemeriksa

3 (a) Nyatakan jenis gerakan jisim yang berlaku dalam Foto 1.

.....
[1 markah]

(b) Terangkan faktor yang mempengaruhi kejadian gerakan jisim tersebut?

.....
.....
.....
.....
[3 markah]

(c) Jelaskan kesan kejadian tersebut kepada penduduk dan kawasan sekitarnya?

.....
.....
.....
.....
[3 markah]

Untuk
Kegunaan
Pemeriksa

Untuk
Kegunaan
Pemeriksa

(d) Cadangkan usaha untuk mengurangkan risiko gerakan jisim.

.....

.....

.....

.....

.....

[3 markah]

Soalan 4 berdasarkan Foto 2 dan Foto 3.



Foto 2



Foto 3

Untuk
Kegunaan
Pemeriksa

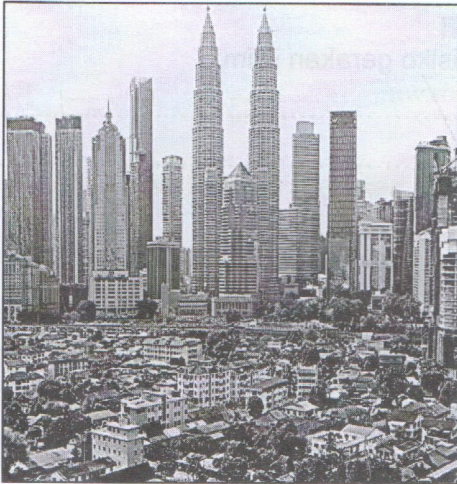
4 (a) Apakah fenomena cuaca yang berlaku dalam Foto 3?

.....
[1 markah]

(b) Apakah faktor yang menyebabkan fenomena Foto 3 terjadi?

.....
.....
.....
.....
[3 markah]

(c) Jelaskan kesan fenomena tersebut terhadap manusia.

.....
.....
.....
.....
[3 markah]

(d) Sekiranya anda seorang pegawai di Jabatan Alam Sekitar, cadangkan langkah-langkah untuk mengurangkan kesan fenomena tersebut'

Untuk
Kegunaan
Pemeriksa

[3 markah]

Soalan 5 berdasarkan Foto 4 dan Foto 5.



Foto 4



Foto 5

5 (a) Namakan proses tindakan air sungai di Foto 4 dan Foto 5.

Foto 4 :

Foto 5 :

[2 markah]

(b) Nyatakan aktiviti manusia yang boleh menyebabkan kemerosotan kualiti air sungai.

.....
.....
.....
.....

[2 markah]

(c) Jelaskan kepentingan bentuk muka bumi Foto 4 terhadap pembangunan negara.

.....
.....
.....
.....
.....

[3 markah]

(d) Cadangkan usaha yang boleh dilaksanakan untuk melestarikan sungai.

.....
.....
.....
.....
.....

[3 markah]

Untuk
Kegunaan
Pemeriksa

Bahagian C
 [40 Markah]
 Jawab **dua** soalan

Soalan 6 (a) berdasarkan maklumat berikut

- Shah Alam, Malaysia
- Lembangan Nil, Mesir
- New York, Amerika Syarikat

6 (a) Huraikan faktor yang mempengaruhi kepadatan penduduk berdasarkan maklumat di atas.

[8 Markah]

Soalan 6 (b) berdasarkan Rajah 1

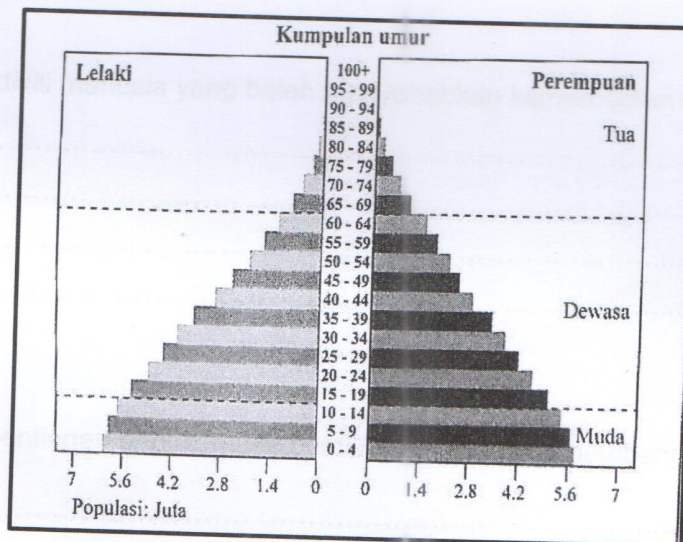

Rajah 1

(b) Terangkan ciri-ciri piramid penduduk dalam Rajah 1

[4 Markah]

(c) Huraikan kesan struktur dan komposisi piramid penduduk kepada pembangunan sosioekonomi Negara X.

[8 Markah]

7 (a) Terangkan faktor yang mempengaruhi kegiatan pertanian di Malaysia [6 Markah]

(b) Kegiatan pertanian memberikan impak kepada alam sekitar. Huraikan [8 Markah]

(c) Bagaimanakah sektor agropelancongan di Malaysia dapat dipertingkatkan pada masa hadapan? [6 Markah]

8 (a) Apakah sumber tenaga alternatif yang boleh mengurangkan kebergantungan kepada sumber bahan api petroleum? [4 markah]

(b) Sumber petroleum dan gas asli semakin berkurangan. Wajarkah kebergantungan sumber tersebut dikurangkan? Berikan ulasan anda. [8 markah]



Foto 6

(c) Jelaskan kesan pembinaan sumber tenaga di Foto 6 terhadap kawasan sekitar [8 markah]

Soalan 9 berdasarkan Peta 1 di halaman 14, namakan tumbuhan semula jadi yang bertanda :

- (a) (i) **P**
- (ii) **Q**
- (iii) **R**
- (iv) **S**

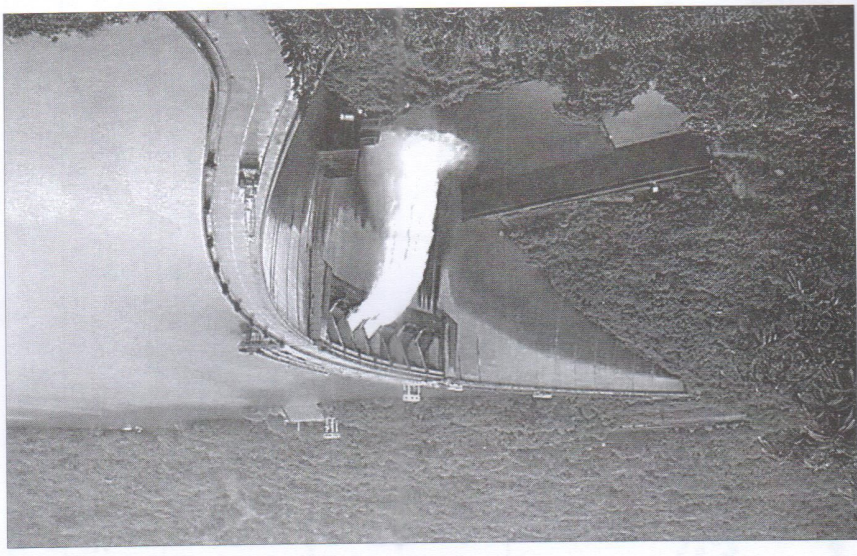
[4 markah]

(b) Kegiatan manusia menyebabkan kepupusan tumbuhan semula jadi dan hidupan liar. Jelaskan.

[8 markah]

(c) Pada pendapat anda, cadangkan usaha yang boleh diambil untuk melindungi tumbuhan semula jadi dan hidupan liar yang diancam kepupusan.

[8 markah]

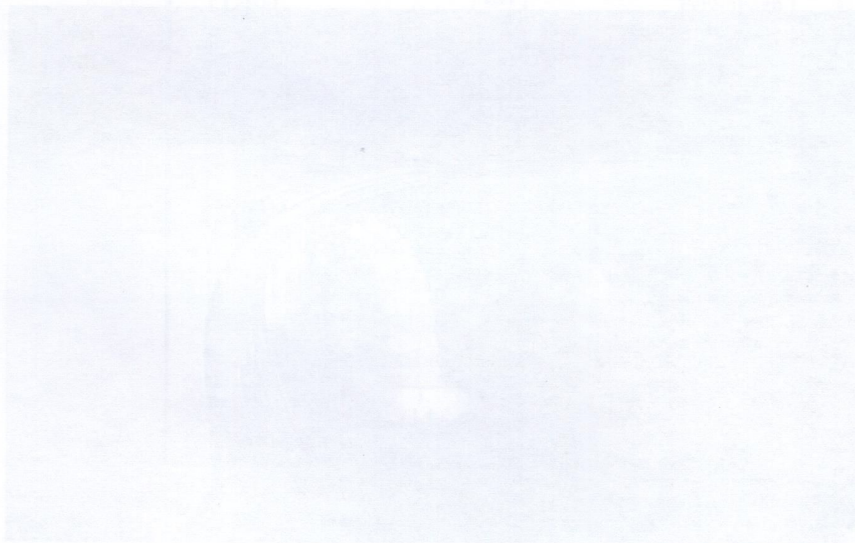

TAMAT

GEOGRAFI KERTAS 2

Peta 1 untuk soaln No. 9 (a)

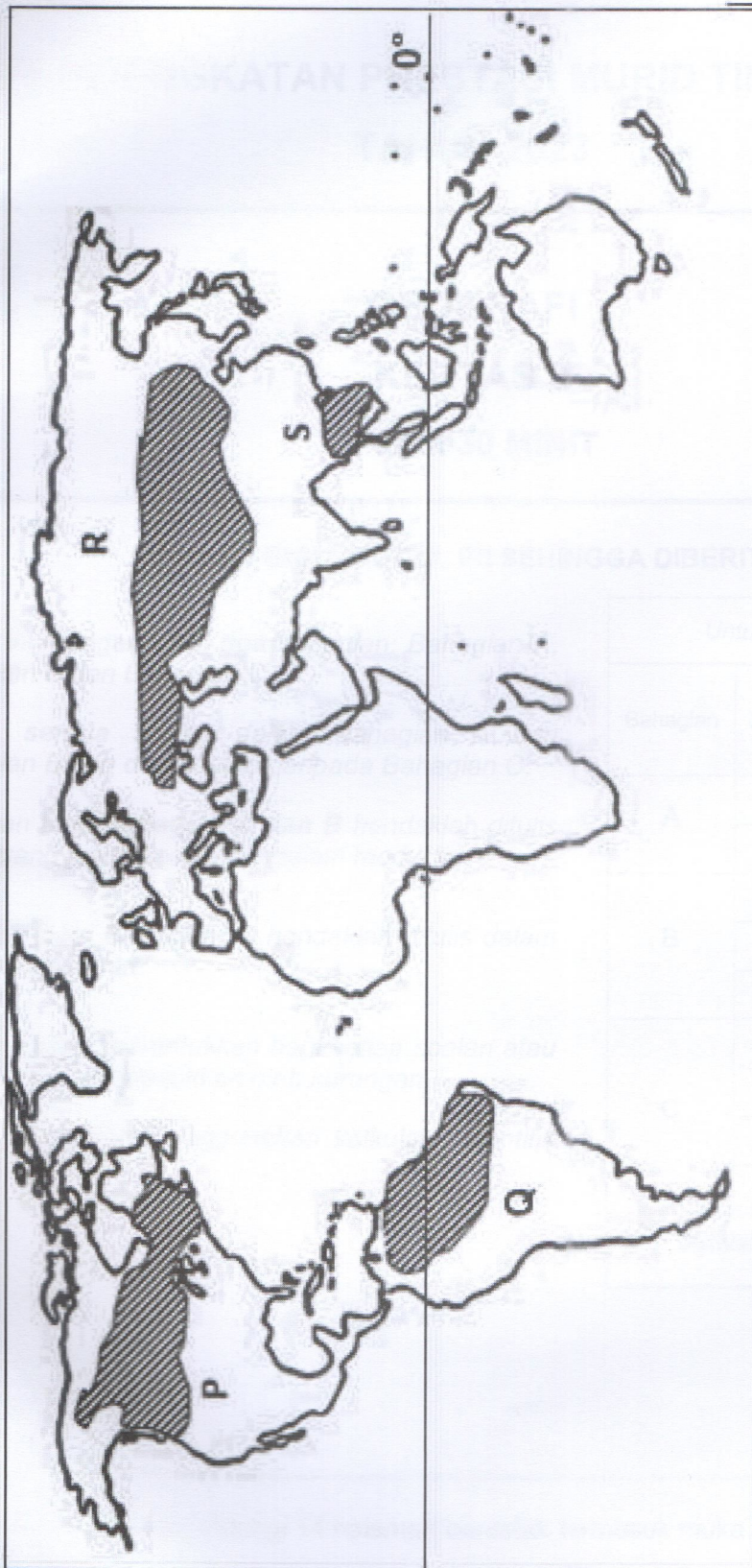

Peta 1: DUNIA

P		R	
Q		S	