

PERATURAN PEMARKAHAN

3767/2 TAHUN 2023

SOALAN		BUTIRAN	MARKAH
1 (a) (ii)	H1 H2 H3 H4	Satu bidang sains sosial/kekayaan/kebajikan/kekurangan dan pilihan Mengkaji cara manusia/tingkah laku manusia Mengurus sumber ekonomi terhad untuk memenuhi Kehendak manusia yang tidak terhad	1 1 1 1 4 Max 2m
1(a) (ii)	H1 H2 H3 H4 H5 H6	Titik berada di dalam kawasan keluk kemungkinan pengeluaran (KKP) Berlaku keadaan kombinasi pengeluaran yang tidak cekap Pembaziran sumber ekonomi Faktor pengeluaran yang ada tidak digunakan sepenuhnya Ekonomi tidak mencapai guna tenaga penuh Berlaku masalah pengangguran	1 1 1 1 1 1 6 max 3m
1(b)(i)	H1	Sistem ekonomi pasaran bebas/kapitalis/laissez-faire	1 m
(ii) 1.	H1 H2 H3 H4	Melalui kuasa permintaan pasaran/kuasa pasaran Jumlah permintaan/jumlah penawaran pasaran Bebas pilih barang untuk mencapai kepuasan yang maksimum Pengeluar mengeluarkan barang yang mempunyai permintaan yang tinggi/keuntungan yang	1 1 1 1 4 max 2m
(ii) 2.	H1 H2 H3 H4	Melalui corak agihan pendapatan wang masyarakat Golongan berpendapatan tinggi mempunyai kuasa beli yang tinggi dan memperoleh lebih banyak barang/golongan berpendapatan rendah kuasa beli rendah dan memperoleh sedikit barang Agihan kekayaan tidak sama rata Kebajikan masyarakat bukan keutamaan/mengutamakan keuntungan	1 1 1 1 4 max 2m

Selamat mengulangkaji dari telegram@soalanpercubaanspm
Ekonomi K2 Trial Perlis 2023

1 (c)

Graf untuk soalan 1(c)

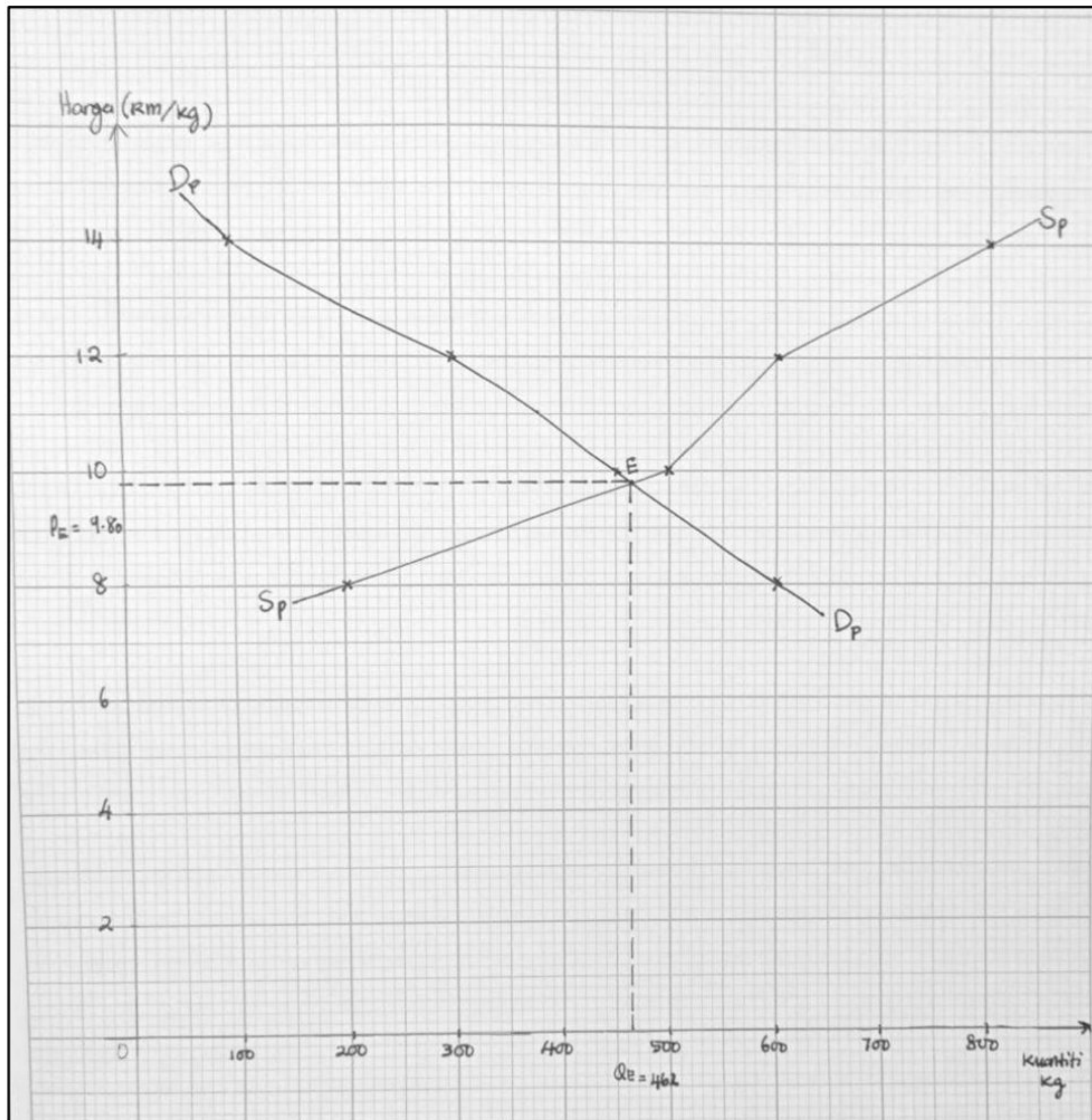

H1 Paksi harga dan kuantiti pada titik 0

H2 keluk DpDp

H3 Keluk SpSp

H4 Titik keseimbangan - E

Harga keseimbangan - RM 9.80

Kuantiti keseimbangan - 462 kg

Rajah

1+1

1

1

1

5 max

4m

1

1

6markah

1 (d)	F1	Jenis barang	1
	H1	Barang mewah lebih anjal /apabila harga berubah /meningkat /turun sedikit pengguna akan mengurangkan kuantiti dengan banyak	
		barang keperluan tidak anjal /apabila harga berubah /meningkat/turun pengguna tetap akan membeli barang tersebut	1
	F2	Faktor jangka masa	1
	H2	Jangka masa pendek , permintaan barang tak anjal /jika harga naik permintaan tidak banyak berubah kerana sukar mencari pengganti	1
		Jangka masa panjang, permintaan barang anjal / jika harga barang naik pengguna sempat mencari pengganti	
	F3	Bilangan barang pengganti	1
	H3	Barang banyak pengganti , permintaan lebih anjal /apabila harga meningkat pengguna mengurangkan kuantiti dengan banyak kerana membeli barang lain yang lebih murah harganya	
		Barang yang tidak mempunyai barang pengganti, permintaan tak anjal /apabila harga meningkat kuantiti diminta tidak dikurangkan dengan banyak kerana barang sukar digantikan dengan barang lain.	1
	F4	Nisbah perbelanjaan dengan pendapatan	1
	H4	Semakin besar bahagian pendapatan boleh guna dibelanjakan, maka permintaan anjal /belanja barang anjal/telefon pintar	1
		Semakin kecil bahagian pendapatan boleh guna dibelanjakan permintaan tak anjal /barang makanan	
	F5	Bilangan kegunaan	1
H5	Banyak kegunaan, permintaan barang anjal		
	Barang sedikit kegunaan/penggunaan terhad permintaan barang tak anjal	1	
F6	Ketagihan	1	
H6	Tahap ketagihan tinggi, tidak anjal	1	
F7	Ketahanan barang		
H7	Barang tahan lama, permintaan anjal	1	
	Barang tidak tahan lama, permintaan tak anjal .	1	
		13 Max 4m	
2 (a)	H1	Alat perantaraan pertukaran	1
	H2	E-Wallet	1
	H3	digunakan untuk urusan jual beli barang dan perkhidmatan/beli	1
	H4	ayam KFC	1
	H5	membolehkan pertukaran pelbagai hala berlaku	1
	H6	bayar parking di KFC	1
	H7	memudahkan urusan niaga	1
	H8	tidak perlu beratur di kaunter	1
	H9	tidak perlu membawa wang tunai	1
	H10	Menggunakan telefon pintar	1
	H11	Alat ukuran nilai	1
	H12	mengukur nilai barang dan perkhidmatan/bayar harga KFC mempunyai harga yang dinyatakan dinyatakan dalam nilai	1

		wang /nilai harga/ccontoh	12 Max 4m																														
2 (b) (i)	H1 H2 H3 H4 H5	Perbelanjaan melebihi pendapatan boleh guna Sebanyak RM200 (RM2700 - RM2500) Berlaku pembaziran Boros berbelanja Tiada tabungan	1 1 1 1 1 5 Max 2m																														
2 (b) (ii)	<p>Belanjawan Peribadi Encik Rizal</p> <table border="1"> <thead> <tr> <th>Perkara</th> <th>RM</th> <th>RM</th> </tr> </thead> <tbody> <tr> <td>Pendapatan boleh guna</td> <td></td> <td>2 500</td> </tr> <tr> <td>(-) perbelanjaan</td> <td></td> <td></td> </tr> <tr> <td>Makanan dan minuman</td> <td>600</td> <td></td> </tr> <tr> <td>Ansuran kereta</td> <td>600</td> <td></td> </tr> <tr> <td>Bil utiliti</td> <td>200</td> <td></td> </tr> <tr> <td>Premium insurans</td> <td>400</td> <td></td> </tr> <tr> <td>Perubatan</td> <td>100</td> <td></td> </tr> <tr> <td>Hiburan</td> <td>100</td> <td>2000</td> </tr> <tr> <td>Baki/tabungan</td> <td></td> <td>500</td> </tr> </tbody> </table>		Perkara	RM	RM	Pendapatan boleh guna		2 500	(-) perbelanjaan			Makanan dan minuman	600		Ansuran kereta	600		Bil utiliti	200		Premium insurans	400		Perubatan	100		Hiburan	100	2000	Baki/tabungan		500	Format BP 1 Susunan 1 1 Jumlah 1 Baki 1 5 Max 4m
Perkara	RM	RM																															
Pendapatan boleh guna		2 500																															
(-) perbelanjaan																																	
Makanan dan minuman	600																																
Ansuran kereta	600																																
Bil utiliti	200																																
Premium insurans	400																																
Perubatan	100																																
Hiburan	100	2000																															
Baki/tabungan		500																															
2 (c) (i)		$X = \frac{22 - 10}{2-1}$ $= 12 \text{ unit}$	1m																														
2 (c) (ii)	H1 H2 H3 H4 H5 H6 H7 H8 H9 H10	pada buruh 3 - 7 Tahap ke 2 Bermula daripada keluaran purata = keluaran marginal dan berakhir apabila keluaran marginal = 0 berlakunya hukum pulangan berkurangan jumlah keluaran bertambah dengan kadar perlahan jumlah keluaran meningkat dari 33 unit hingga 49 unit Jumlah keluaran mencapai nilai maksimum pada buruh ke-7 keluaran purata positif Nilai keluaran purata lebih besar dari keluaran marginal Gabungan input tetap dan input berubah adalah paling cekap	1 1 1 1 1 1 1 1 1 1 1 10 max 3m																														

2 (d)	H1 H2 H3 H4 H5 H6 H7 H8 H9	berlakunya pencemaran alam sekitar/penebangan pokok-pokok/pencemaran bunyi (bunyi bising jentera)/pencemaran asap flora/fauna/pokok-pokok terjejas/musnah Eko-sistem /habitat haiwan/ di hutan/ alam sekitar terjejas berlakunya banjir lumpur kesihatan penduduk terjejas penyakit asma/sesak nafas/batuk rakyat terpaksa menanggung kos perubatan kos perubatan tinggi Simpanan /tabungan berkurang	1 1 1 1 1 1 1 1 1 9 Max 6m
3 (a)	H1 H2 H3 H4 H5 H6 H7 H8 H9 H10 H11 H12	Cukai barang dan perkhidmatan / 6% Hasil kerajaan / hasil cukai Merupakan cukai tak langsung Beban cukai boleh dipindahkan kepada pihak lain Firma ingin mengekalkan margin keuntungan Firma menaikkan harga jualan barang dan perkhidmatan Dikenakan ke atas penggunaan barangan dan perkhidmatan Merupakan cukai penggunaan berasaskan konsep nilai tambah Cukai regresif Beban yang lebih besar ke atas golongan berpendapatan rendah berbanding golongan berpendapatan tinggi Contoh Digunakan untuk membiayai perbelanjaan kerajaan	1 1 1 1 1 1 1 1 1 1 1 1 12 Max 4m
3 (b)	H1 H2 H3 H4 H5 H6 H7 H8 H9 H10 H11 H12 H13 H14	Jumlah penerimaan kewangan lebih besar daripada jumlah pembayaran kewangan Lebihan imbalan pembayaran Peningkatan dalam pendapatan negara Peningkatan eksport barang dan perkhidmatan Peningkatan guna tenaga Mewujudkan peluang pekerjaan Mengurangkan pengangguran Peningkatan taraf hidup Meningkatkan pendapatan Kuasa beli meningkat / permintaan agregat meningkat Inflasi / kenaikan harga barang dan perkhidmatan Nilai RM meningkat Harga barang import murah Permintaan import meningkat	1 1 1 1 1 1 1 1 1 1 1 1 1 1 14 Max 5m
3 (c) (i)		$\frac{RM10\,290}{RM1.22} \times SAR\,1$ $= SAR8\,434.43$	1 1 2m

3 (c)(ii)		Tahun 2020 : $\frac{\text{SAR}11\,617}{\text{SAR}1} \times \text{RM}0.89$ $= \text{RM}10\,339.13$ Beza : $\text{RM}12\,190 - \text{RM}10\,339.13$ $= \text{RM}1\,850.87$	1 1 1 3m
3 (d) (i)	H1 Menurun dan menaik H2 Turun dari 2021 ke 2022 H3 7.7180 ke 7.9603 H4 Naik dari 2022 ke 2023 H5 7.9603 ke 7.5539		1 1 1 1 1 5 Max 2m
3 (d) (ii)	H1 RM naik H2 Harga barang import lebih murah H3 Pengimport Malaysia akan membuat bayaran lebih rendah H4 Harga barang eksport lebih mahal H5 Pengimport membeli barang atau perkhidmatan dari Malaysia H6 dengan bayaran yang tinggi H7 Kenaikan nilai import / kejatuhan nilai eksport H8 Imbangan dagangan negatif / defisit		1 1 1 1 1 1 1 1 8 Max 4m
Selesi Peraturan Pemarkahan Bahagian A			
Bahagian B			
SOALAN	BUTIRAN		MARKAH
4. (a)	H1 Kekurangan modal H2 Modal sebanyak RM 245000 H3 Memilih satu projek sahaja/pilihan sama ada projek resort rumah tetamu/projek ladang kelapa sawit H4 Contoh pilihan: rumah tetamu/ladang kelapa sawit H5 Untuk memaksimumkan keuntungan/minimumkan kos pengeluaran H6 Wujud kos lepas H7 Projek kedua terbaik terpaksa dilepaskan/ccontoh kos lepas H8 Mendapatkan pinjaman H9 Contoh sumber/jenis pinjaman		1 1 1 1 1 1 1 1 1 1 9 max 5m
Selamat mengulangkaji dari telegram@soalanpercubaanspm			

4 (b)		<p>Tahap 1 pengetahuan dan pemahaman</p> <ul style="list-style-type: none"> ● Menyatakan pendirian secara umum yang tidak jelas atau tiada pendirian ● Pengetahuan terhad tentang teori/konsep kekurangan dan pilihan ● Menyeneraikan fakta/isi sahaja tanpa huraian ● Huraian tentang kesan pilihan yang dibuat tidak dijelaskan dengan baik dan kurang difahami ● <p>Tahap 2 : Aplikasi</p> <ul style="list-style-type: none"> ● Menyatakan pendirian dengan jelas ● Berupaya mengaplikasi fakta dan konsep kekurangan dan pilihan dengan betul dan sesuai dengan situasi yang diberi ● Fakta sesuai dan betul ● Sebahagian besar huraian tentang kesan pilihan masih tepat ● Keterangan satu sisi <p>Tahap 3 : Analisis dan Penilaian</p> <ul style="list-style-type: none"> ● Menyatakan pendirian dengan jelas ● Berupaya mengaplikasi fakta dan konsep kekurangan dan pilihan dengan betul, tepat dan jelas dengan situasi yang diberikan ● Fakta tepat, betul dan jelas ● Keterangan dua sisi ● Menilai kesan kebaikan pilihan dan keburukan pilihan kedua terbaik ● Mengemukakan idea yang bernas, kreatif dan rasional ● Membuat kesimpulan/rumusan/pandangan/cadangan/memberi bukti/data relevan <p>Contoh jawapan: Kebaikan pilih resort rumah tetamu Keburukan ladang kelapa sawit Atau Kebaikan ladang kelapa sawit Keburukan resort rumah tetamu</p>	<p>[1-3m]</p> <p>[2-6m]</p> <p>[7-9m]</p>
4 (c)	<p>H1 H2 H3 H4 H5 H6 H7 H8 H9 H10 H11 H12 H13</p>	<p>Membeli hartanah/rumah/apartmen Mendapat sewa/keuntungan modal/tahap kecairan rendah/nilai hartanah akan naik/sentiasa meningkat Membeli sekuriti kerajaan Pelaburan dijamin kerajaan Tahap kecairan sederhana/terima dividen/faedah Membeli unit amanah/ASB/ASN Kecairan tinggi/terima dividen/keuntungan Membeli logam berharga/emas/perak Nilai stabil/tahap kecairan sederhana/mendapat keuntungan modal Simpanan tetap Tahap kecairan tinggi Terima faedah Akaun pelaburan</p>	<p>1 1 1 1 1 1 1 1 1 1 1 1 1</p>

		<ul style="list-style-type: none"> ● Fakta yang tepat, betul dan jelas ● Menilai kesan kebaikan/keburukan ● Mengemukakan idea yang bernas, kreatif dan rasional ● Membuat kesimpulan/rumusan/pandangan/cadangan/memberi bukti/data relevan 	
6.(a)	<p>H1 Tarif /Duti import</p> <p>H2 Cukai tak langsung /beban cukai tak langsung boleh dipindahkan kepada pihak lain</p> <p>H3 Sumber hasil kerajaan</p> <p>H4 Dikenakan ke atas barang yang diimport dari luar negara</p> <p>H5 Menyebabkan harga barang import meningkat / lebih mahal</p> <p>H6 Untuk mengawal aktiviti import negara</p> <p>H7 Melindungi industri tempatan</p>	<p>1</p> <p>1</p> <p>1</p> <p>1</p> <p>1</p> <p>1</p> <p>1</p> <p>7</p> <p>Max 4m</p>	
6 (b)	<p>H1 sebelum berlakunya perdagangan antarabangsa, keseimbangan pasaran dicapai pada titik E_0 apabila D_0D_0 bersilang dengan S_0S_0,</p> <p>H1a tingkat harga dan kuantiti keseimbangan dicapai pada P_0 dan Q_0</p> <p>H2 selepas berlakunya perdagangan antarabangsa, D_0D_0 bersilang dengan S_1S_1 / S_0S_0 beralih ke kanan menjadi S_1S_1</p> <p>H3 tingkat harga dan kuantiti keseimbangan baharu dicapai pada P_1 dan Q_1</p> <p>H3a keseimbangan baharu pada E_1</p> <p>H4 apabila tarif dikenakan sebanyak P_1P_2, keluk penawaran beralih ke kiri menjadi S_2S_2 / D_0D_0 bersilang dengan S_2S_2 / S_1S_1 beralih ke kiri menjadi S_2S_2</p> <p>H5 tingkat harga OP_2 dan kuantiti kereta OQ_2, harga dan kuantiti keseimbangan baharu dicapai pada P_2 dan Q_2</p> <p>H5a keseimbangan baharu pada E_2</p> <p>H6 OQ_3 ialah penawaran kereta tempatan</p> <p>H7 Q_1Q_3 ialah jumlah kereta import</p> <p>H8 Jumlah penawaran kereta dalam negeri OQ_4 / jumlah penawaran kereta diimport Q_2Q_4</p> <p>H9 Pengenaan tarif menyebabkan harga kereta meningkat dari P_1 ke P_2</p>	<p>Rajah</p> <p>Max 4m</p> <p>1</p> <p>1</p> <p>1</p> <p>1</p> <p>1</p> <p>1</p> <p>1</p> <p>1</p> <p>1</p> <p>1</p> <p>1</p> <p>1</p> <p>1</p> <p>1</p> <p>1</p> <p>1</p> <p>1</p> <p>1</p>	

	H10	Jumlah penawaran kereta dalam negeri meningkat sebanyak Q3 ke Q4 / jumlah penawaran kereta diimport jatuh sebanyak Q1 ke Q2	1
	H11	Jumlah hasil kerajaan meningkat sebanyak ABCD	1
		Rajah 4 markah + 3H	Max 7
6 (c)		Tahap 1: pengetahuan dan pemahaman <ul style="list-style-type: none"> ● Pernyataan/keterangan umum ● Menyenaraikan fakta/isi sahaja tanpa huraian ● Penjelasan terhadap kepada konsep sahaja ● Menyatakan pendirian secara umum/tiada pendirian 	[1-3m]
		Tahap 2 : Aplikasi <ul style="list-style-type: none"> ● Berupaya mengaplikasi fakta dan konsep dengan betul dan sesuai dengan situasi yang diberi ● Fakta sesuai dan betul ● Sebahagian besar huraian tentang kesan pilihan masih tepat 	[4-6m]
		Tahap 3 <ul style="list-style-type: none"> ● Berupaya mengaplikasi fakta dan konsep dengan betul, tepat dan jelas dengan situasi yang diberikan ● Fakta tepat, betul dan jelas ● Mengemukakan idea yang bernas, kreatif dan rasional ● Membuat kesimpulan/rumusan/pandangan/cadangan/memberi bukti/data relevan 	[7-9m]
7	H1	Bayaran pindahan	1
	H2	sumbangan tunai rahmah/RM2500	1
	H3	Terhadap kepada kumpulan/golongan berpendapatan rendah/B40	1
	H4	pendapatan faktor tidak produktif	1
	H5	pendapatan yang diterima tanpa menyumbangkan /menawarkan faktor ekonomi	1
	H6	Bayaran dua kali setahun	1
	H7	Bersifat tidak berulang-ulang	1
	H8	Tidak perlu bayar balik	1
	H9	Tidak dikenakan cukai	1
	H10	Komponen perbelanjaan mengurus	1
	H11	Dasar kerajaan untuk merangsang ekonomi	1
		11	Max 4m
7 (b)	H1	Menyebabkan pendapatan isi rumah meningkat	1
	H2	Perbelanjaan agregat isi rumah meningkat	1
	H3	Permintaan barang kehendak bercirikan keselesaan meningkat	1
	H4	Permintaan barang dan perkhidmatan meningkat	1
	H5	Keluk permintaan beralih ke kanan	1
	H6	Berlaku pertambahan permintaan	1

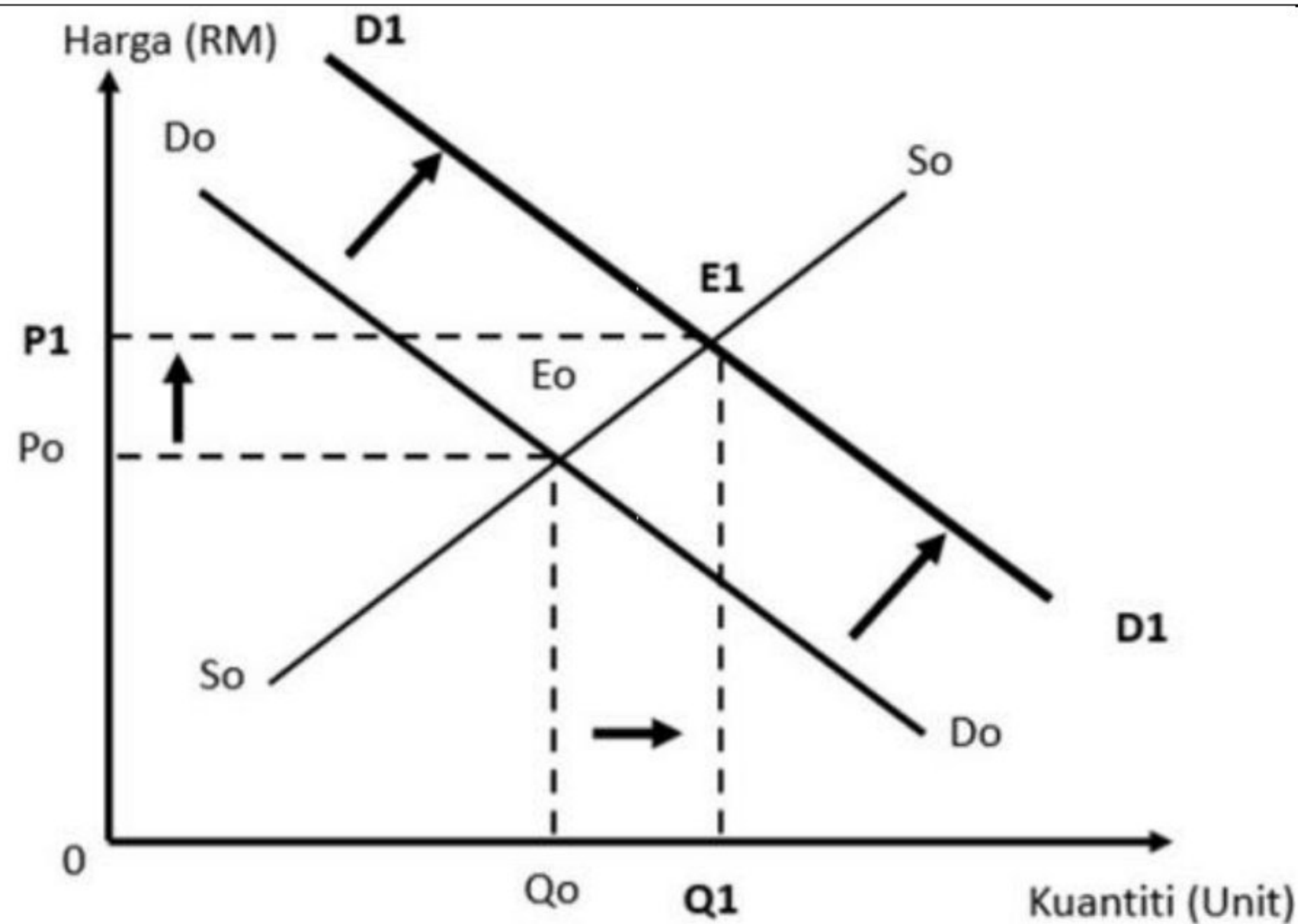

Rajah
4m

Keseimbangan asal berlaku pada titik E_o apabila keluk D_o bersilang dengan keluk S_o .
Pada harga P_o dan kuantiti Q_o .

Keseimbangan baru berlaku pada titik E_1 apabila keluk D_1 bersilang dengan keluk S_o .
Jika harga kekal pada P_o berlaku lebih permintaan, kesanya harga meningkat dari P_o ke P_1 manakala kuantiti bertambah dari Q_o ke Q_1 .

1

1

1

1

1

Max 7m

7 (c)

Tahap 1: pengetahuan dan pemahaman

- Pernyataan/keterangan umum
- Menyenaraikan fakta/isi sahaja tanpa huraian
- Penjelasan terhadap kepada konsep sahaja
- Menyatakan pendirian secara umum/tiada pendirian

[1-3m]

Tahap 2 : Aplikasi

- Berupaya mengaplikasi fakta dan konsep dengan betul dan sesuai dengan situasi yang diberi
- Fakta sesuai dan betul
- Sebahagian besar huraian tentang kesan pilihan masih tepat

[4-6m]

Tahap 3

- Berupaya mengaplikasi fakta dan konsep dengan betul, tepat dan jelas dengan situasi yang diberikan
- Fakta tepat, betul dan jelas
- Mengemukakan idea yang bernas, kreatif dan rasional
- Membuat kesimpulan/rumusan/pandangan/cadangan/memberi

[7-9m]

		bukti/data relevan	
--	--	--------------------	--